

I servizi del Centro per le famiglie sono rivolti a

- * coppie con figli
- * genitori che stanno attraversando un momento critico nel rapporto con i figli, per problemi educativi, dubbi e fatiche legate al percorso di crescita di bambini e adolescenti, oppure per situazioni di separazione e divorzi
- * famiglie monoparentali
- * genitori adottivi e affidatari
- * gruppi, associazioni, aggregazioni familiari che operano nell'ambito della promozione della cultura a favore dell'infanzia e adolescenza o che desiderano attuare progetti ed iniziative rivolte alle famiglie.



Centro per le famiglie

Piazzale Esperanto n. 6 (Stazione F.S.)
47822 Santarcangelo di Romagna (RN)
Tel./Fax 0541 624246
www.informafamiglie.it
e-mail: informafamiglie@vallemarecchia.it



Sportello Informafamiglie

Orario di apertura al pubblico

Lunedì e giovedì
dalle 8.30 alle 12.30 dalle 15.00 alle 18.00

Mercoledì e venerdì
dalle 8.30 alle 12.30

I servizi di Consulenza educativa familiare
e di Mediazione familiare si effettuano previo
appuntamento.



cercaci su Fb
Centro per le Famiglie Valmarecchia

www.informafamiglie.it

Centro per le famiglie

Unione di Comuni Valmarecchia





Sportello Informafamiglie&bambini

Sportello informativo dell'Unione di Comuni Valmarecchia per offrire accoglienza, orientamento e informazione sull'offerta territoriale di opportunità e servizi in ambito educativo, sociale, sportivo e del tempo libero.

Sito Informafamiglie e Newsletter

Visitando il sito www.informafamiglie.it è possibile conoscere eventi, attività e corsi rivolti a bambini e genitori, incontri e conferenze a carattere regionale e locale.

Attraverso la Newsletter mensile si riceveranno informazioni sulle attività del Centro per le famiglie e del territorio, bandi e scadenze di interesse per le famiglie, attività ludiche per bambini.

Per ricevere la Newsletter si può effettuare l'iscrizione direttamente dal sito www.informafamiglie.it

Consulenza educativa familiare

Opportunità di ascolto e sostegno psicologico rivolto a genitori, a chi si appresta a diventarlo, agli adulti che si occupano di bambini, adolescenti e famiglie, riguardante dubbi e difficoltà connesse al percorso di crescita dei figli da 0 a 18 anni.

È un intervento a favore degli adulti per valorizzarne le capacità osservative e riflessive, sostenendoli nelle responsabilità quotidiane con bambini e adolescenti.

Mediazione familiare

Incontri rivolti a genitori che stanno intraprendendo un percorso di separazione, hanno lo scopo di realizzare una genitorialità condivisa.

È un aiuto concreto alla famiglia in questa delicata fase di cambiamento.

Mediazione culturale

Servizio svolto nelle scuole del territorio che si avvale di mediatori culturali per sostenere la famiglia dell'alunno nel processo di integrazione scolastica.

Il Centro per le famiglie organizza

- * corsi di accompagnamento alla nascita, in collaborazione con l'ASL Romagna ed un incontro post-nascita, baby-party, per festeggiare l'arrivo del nuovo nato con i neogenitori
- * corsi di massaggio neonatale per bambini in età 0 - 5 mesi, accompagnati da un genitore
- * gruppi e corsi per genitori su tematiche educative per il confronto ed il supporto nella realtà familiare
- * laboratori manuali-creativi per genitori e bambini in età 6 - 36 mesi
- * laboratori di aiuto allo studio per bambini di scuola primaria e ragazzi di scuola secondaria di primo grado
- * corsi di lingua per stranieri presenti sul territorio dell'Unione di Comuni Valmarecchia, livelli A1 e A2.

Tutti i servizi del Centro per le famiglie sono gratuiti.

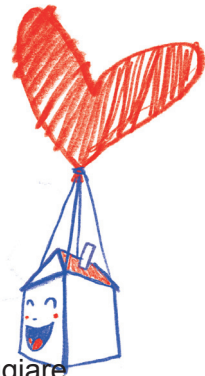

Centro per le famiglie